



PROMOCION DE VIVIENDA UNIFAMILIAR

PARCELA - A



Una vivienda llena de luz natural y espacio.

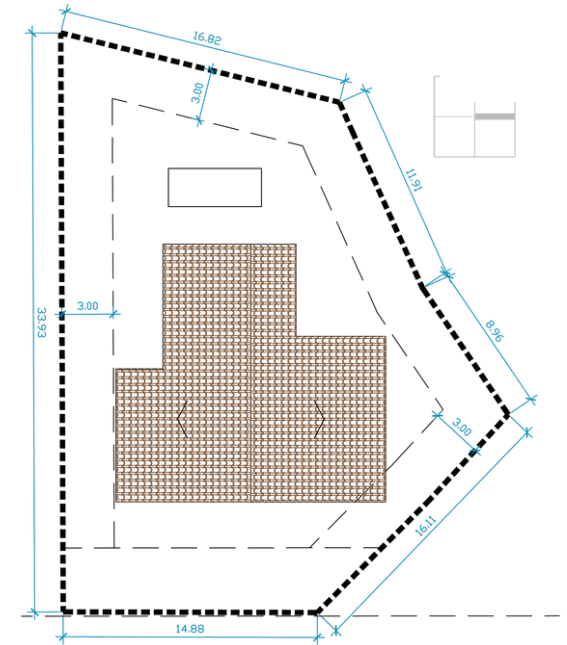
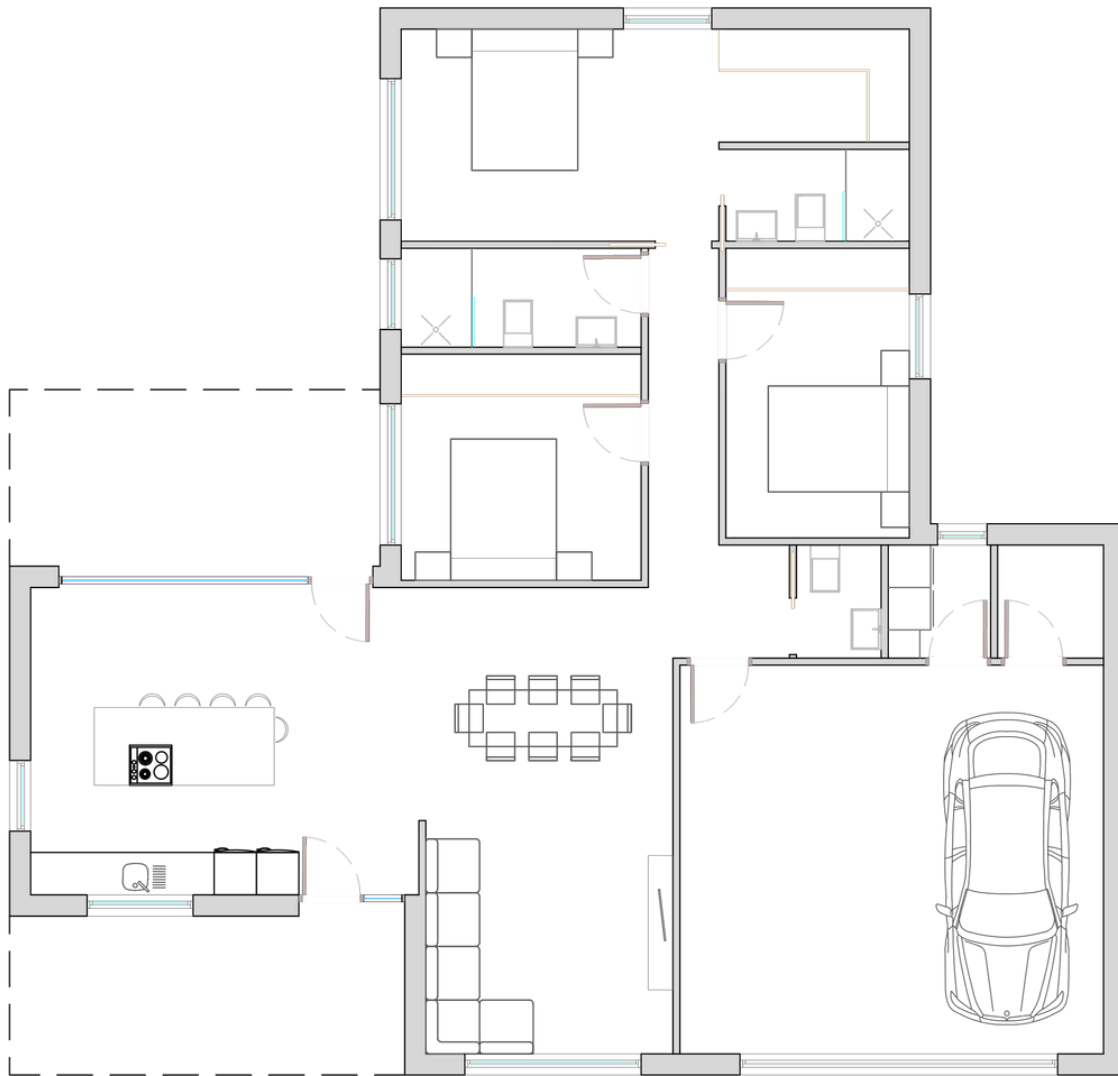

Esta vivienda está proyectada para 3 dormitorios, diseñados aprovechando la luz natural y funcionalidad de la parcela.

La vivienda puede personalizarse al gusto del cliente para un mayor confort y lograr su calidad de vida.



USO DE ELEMENTOS NATURALES EN FACHADA

En esta vivienda hemos querido dar un pequeño ejemplo aunque moderno detalle natural de Piedra que rodea nuestro entorno Gallego, pudiendo así combinarse con el uso de la vegetación para obtener un modelo de construcción sostenible y ayudar a la privacidad entre viviendas colindantes.

COMUNICACIONES

FARMACIA BOUZAS

5 min 

SUPERMERCADO CLAUDIO

07 min 

COLEGIO PLURILINGÜE CARREIRA

15 min  1 min 

COLEGIO HEROINAS DE SALVORA (AGUIÑO)

10 min  1 min 

RIBEIRA

6 min 

AGUIÑO

01 min 

HOSPITAL DO BARBANZA

11 min 

Cerca todos los servicios que puedas necesitar, supermercados, zonas verdes, colegios, farmacias, ocio...

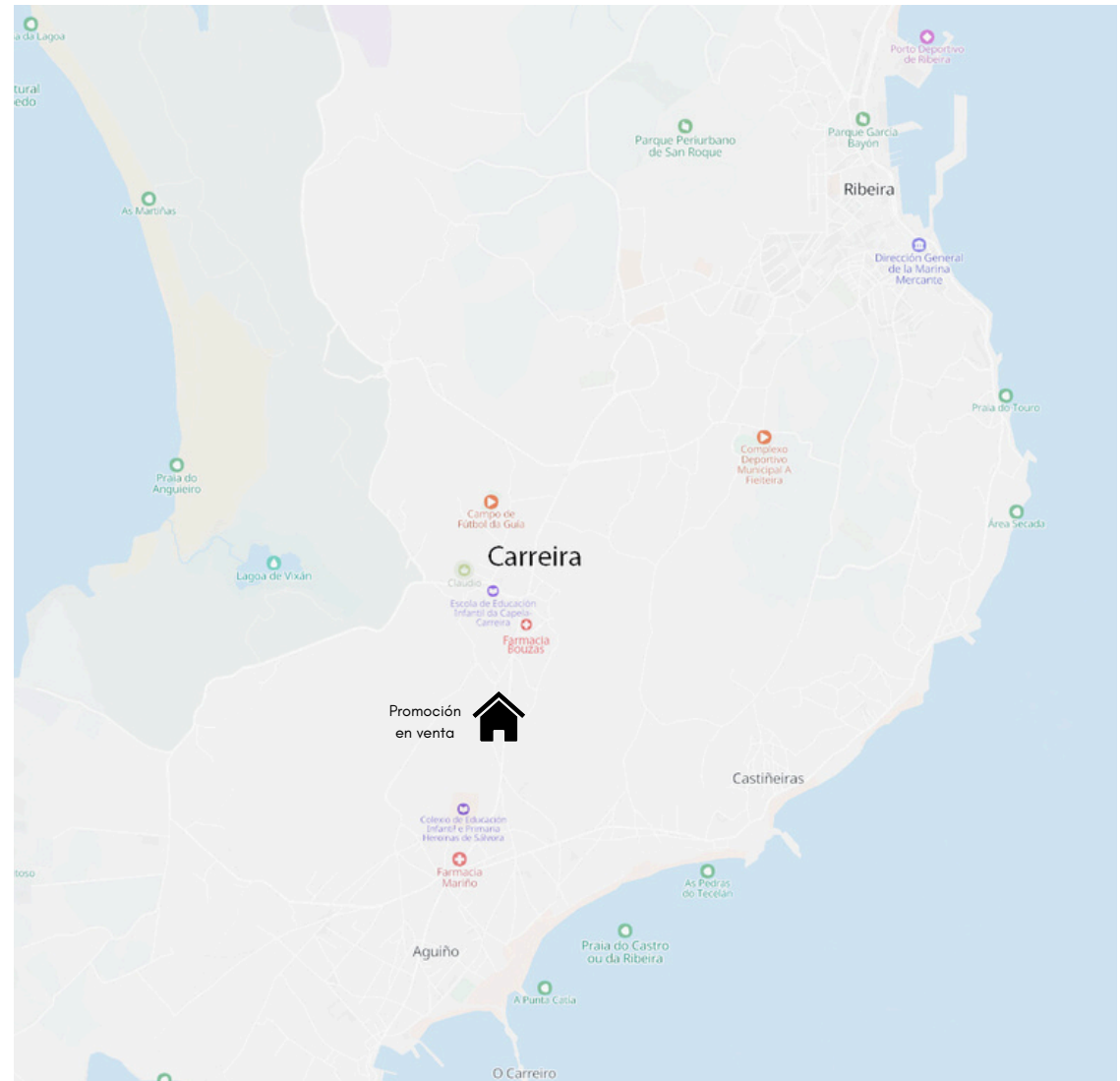

Nuestro trabajo empieza cuando vienes a visitar la parcela y no termina cuando te entregamos las llaves de tu nueva vivienda.

Estaremos con vosotros para resolver cada duda o incidencia que pueda surgir en el proceso y después de él.

NO TE PREOCUPES POR EL PROCESO.

Contamos con la empresa Constructora Xela Barbanza para llevar a cabo este proyecto, que cuenta con una amplia trayectoria de más de 30 años de experiencia en el sector de la construcción, que se preocupan por la calidad en sus trabajos, siendo tal la satisfacción generada gracias a los materiales y marcas de primeras calidades que utilizas a la hora de la realización de su trabajo.



Las imágenes de este documento son meramente ilustrativas y quedan sujetas a modificaciones derivadas del proyecto de ejecución. Las imágenes interiores no representan una realidad.

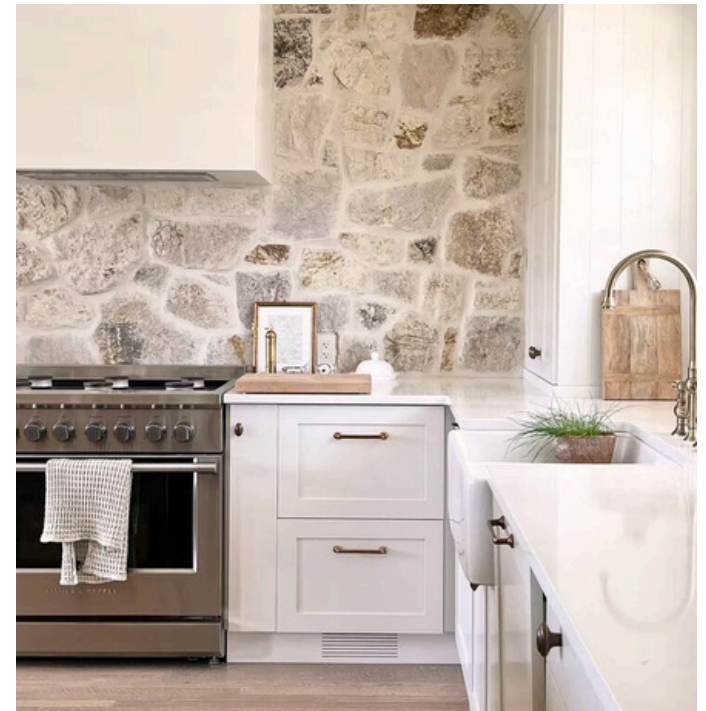

La venta de esta parcela es exclusiva de Promociones Mazikeen Inmobiliaria así como la construcción de la vivienda queda sujeta a nuestra empresa privada Xela Barbanza SL.